

< 物件情報 >

種 別	売買					
	MO-60					
物件所在	〔〒992-0841〕山形県西置賜郡白鷹町大字畔藤1975番地2					
価 格	¥3,000,000円					
物件の概要	面 積		構 造	建 築 年	昭和51年5月25日新築	
	土 地	415.01 m ²	<input checked="" type="checkbox"/> 木造 <input type="checkbox"/> 軽量鉄骨造 <input type="checkbox"/> 鉄筋コンクリート <input type="checkbox"/> その他 ()	階 数	2階建	
		125.54 坪		学 区	東根小、白鷹中	
	建 物	1階			89.96 m ²	間 取 り
				27.21 坪		
		2階		28.98 m ²		
		8.76 坪				
合計	118.94 m ²					
	35.97 坪					
設備状況	水 道	<input checked="" type="checkbox"/> 上水道 <input type="checkbox"/> 地下水() <input type="checkbox"/> その他()				
	電 気	<input checked="" type="checkbox"/> 引き込み済み <input type="checkbox"/> その他()				
	台 所	給湯設備	<input checked="" type="checkbox"/> プロパンガス <input type="checkbox"/> 電気 <input type="checkbox"/> 灯油 <input type="checkbox"/> その他()			
		調理器具	<input checked="" type="checkbox"/> ガスコンロ <input type="checkbox"/> 電気ヒーター <input type="checkbox"/> その他()			
	風 呂	<input type="checkbox"/> プロパンガス <input type="checkbox"/> 電気 <input checked="" type="checkbox"/> 灯油 <input type="checkbox"/> その他()				
	トイレ	<input checked="" type="checkbox"/> 水洗 <input type="checkbox"/> 汲取り / <input type="checkbox"/> 和式 <input checked="" type="checkbox"/> 洋式 / <input type="checkbox"/> ウォシュレット				
	排 水	<input checked="" type="checkbox"/> 下水道 <input type="checkbox"/> 浄化槽() <input type="checkbox"/> その他()				
	車 庫	<input type="checkbox"/> 有() <input checked="" type="checkbox"/> 無	物 置	<input type="checkbox"/> 有() <input checked="" type="checkbox"/> 無		
	庭	<input checked="" type="checkbox"/> 有() <input type="checkbox"/> 無	取引形態	仲介		
特記事項	・町道沿いに立地		その他	※現況渡し ※エコキュート故障中 ※雨漏り箇所あり		
問い合わせ	白鷹町空き家対策ネットワーク協議会 【事務局】 宅地建物取引業 山形県知事(10)第1380号 建設業許可 山形県知事(般一7)第600409号 有限会社守屋工務店 〒992-0832 山形県西置賜郡白鷹町大字荒砥乙1027番地の35 TEL/0238-85-2540 FAX/0238-85-3054 E-mail/moriya-k@amber.plala.or.jp					

<間取図>

畔藤1975番地2

※現況優先

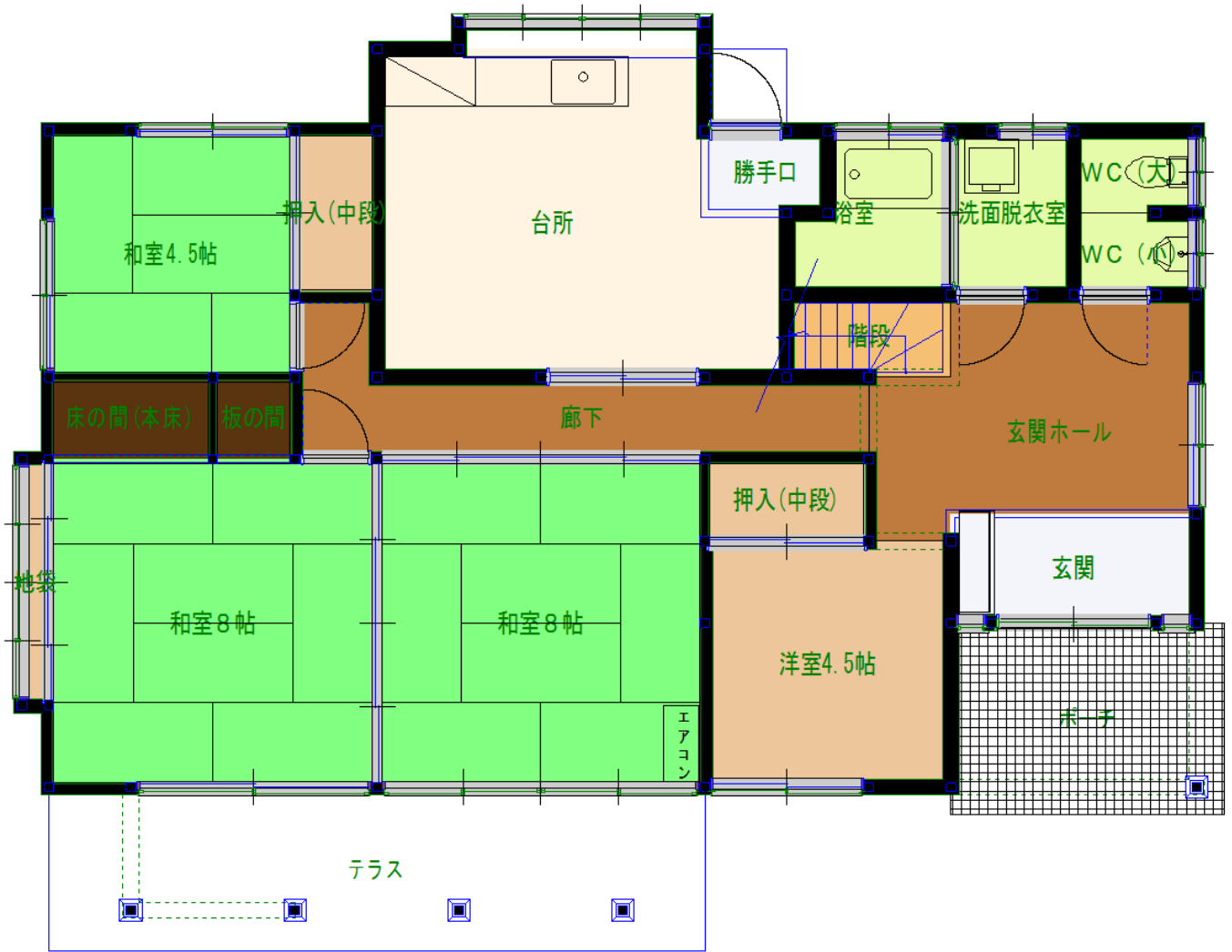

1階平面図

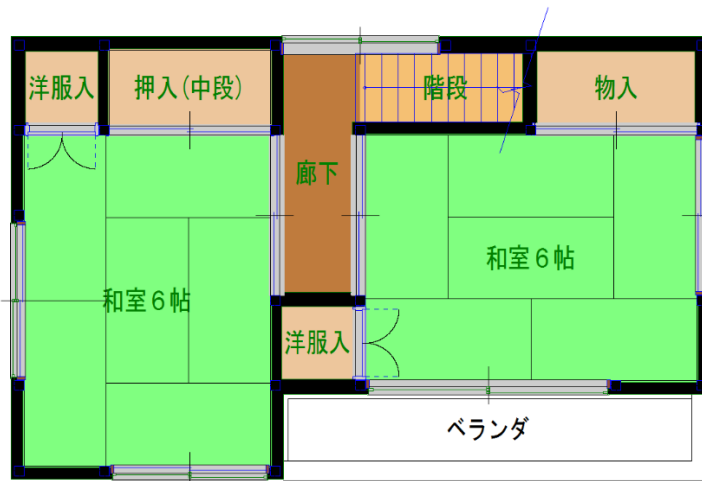

2階平面図

<写真>



外観



～近隣施設～

- ◆白鷹中学校
まで700m
- ◆白鷹町立病院
まで850m
- ◆セブンイレブン
白鷹町荒砥店
まで1.1km
- ◆おーばん白鷹店
まで1.2km
- ◆東根小学校
まで1.4km

外観西面 2026/4/17 撮影



前面道路 東面より



前面道路 南面より

<内部写真>



和室8帖



和室8帖 二間続き



キッチン

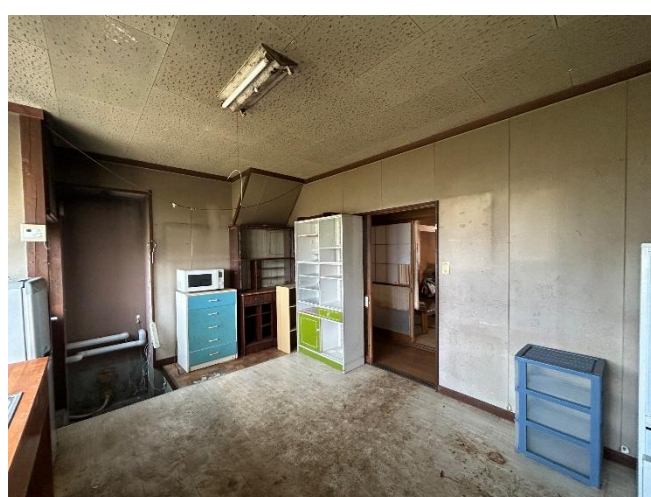

キッチン



造作キッチン



トイレ



浴室



脱衣室



階段



和室8帖のエアコン



2階 和室6帖（北東側）



2階 和室6帖（南東側）



エコキュート故障中のため給湯器使用中