あなたのお住まいの地域で、お子さんや
子育て中の方を、一緒に応援してみませんか？

やまがた他孫育て講座

①講演「子どもの笑顔に出会える！」

～地域の中での助けあい シニア世代に期待される子育て支援～
NPO法人子育てネットワーク・ピッコロ　コーディネーター 渡部栄子氏（講師の方はZOOMにてお話します）

②子どもの成長と発達にあわせた安全な関わり方について

NPO法人やまがた育児サークルランド　助産師 酒井由美子氏

日時 9月24日（金） 9:30～12:30 受付 9:15～

会場 山形県生涯学習センター遊学館 3階 第1研修室　山形市緑町1丁目2-36

定員 30名程度 要申込

対象 子育てボランティアに興味があるシニア層の方、孫育ての参考にしたい方、その他、地域での子育てや、子育て家庭を応援したい気持ちや関心をお持ちの方。

※新型コロナウイルス感染症拡大予防のため、マスクを着用のうえ、手指の消毒や健康チェック票のご記入にご協力ください。また、体温が37.5℃以上の方、体調がすぐれない方はご遠慮ください。

やまがた他孫（たまご）育て講座は、活力・意欲のあるシニア世代の子育て支援活動への参画を促す取り組みとして、山形県の委託を受け特定非営利活動法人やまがた育児サークルランドが開催いたします。

問合せ・申込み
開催日の2日前まで

やまがた育児サークルランド 〒990-0042 山形市七日町1-1-1 N-GATE 1F
TEL:023-687-1720／FAX:023-687-1721
メール:homestart-yamagata@ikuji-land.jp
受付時間：月～金（9:00～17:00）
※土日祝と年末年始は休み

こちらからもお申込みメールができます！

活力・意欲のあるシニア世代のみなさま、必見です！

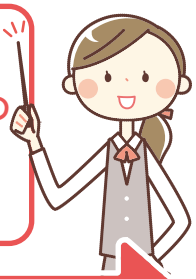

子育て中の方を、一緒に応援！

やまがた他孫育て講座

実際の子育てやボランティア活動で役立つ内容を学ぶことができます！

STEP1 学ぶ

最近の子育てや親子との関わり方、子どもの成長と発達などを学べます。また、希望される方には、当日会場で子育て支援団体等とのボランティア活動のマッチングを行う予定です。

STEP2 見学

実際に子育て中の親子の様子を知る機会として、後日、子育て支援施設の見学会を行います。

STEP3 体験

赤ちゃん抱っこ

親子とのふれあい

よみきかせ

おもちゃ作り

講座を終えたら いざ、実践！