

< 物件情報 >

種 別	売買						
物件所在	〔〒992-0841〕山形県西置賜郡白鷹町大字畔藤						
価 格	¥1,500,000 円						
物件の概要	面 積		構 造	建 築 年	昭和 40 年新築		
	土 地	601.3 m ²		<input checked="" type="checkbox"/> 木造 <input type="checkbox"/> 軽量鉄骨造 <input type="checkbox"/> 鉄筋コンクリート <input type="checkbox"/> その他 ()	階 数	2 階建て	
		182 坪			学 区	白鷹中学校	
	建 物	1 階	m ² 坪		間 取 り	7DK	
		2 階	m ² 坪				
合計		125.33 m ² 38 坪					
設備状況	水 道	<input checked="" type="checkbox"/> 上水道 <input type="checkbox"/> 地下水() <input type="checkbox"/> その他()					
	電 気	<input checked="" type="checkbox"/> 引き込み済み <input type="checkbox"/> その他()					
	台 所	給湯設備	<input type="checkbox"/> プロパンガス <input type="checkbox"/> 電気 <input checked="" type="checkbox"/> 灯油 <input type="checkbox"/> その他()				
		調理器具	<input checked="" type="checkbox"/> ガスコンロ <input type="checkbox"/> 電気ヒーター <input type="checkbox"/> その他()				
	風 呂	<input type="checkbox"/> プロパンガス <input type="checkbox"/> 電気 <input checked="" type="checkbox"/> 灯油 <input type="checkbox"/> その他()					
	トイレ	<input checked="" type="checkbox"/> 水洗 <input type="checkbox"/> 汲取り / <input type="checkbox"/> 和式 <input checked="" type="checkbox"/> 洋式 / <input type="checkbox"/> ウォシュレット					
	排 水	<input checked="" type="checkbox"/> 下水道 <input type="checkbox"/> 浄化槽 <input type="checkbox"/> その他()					
	車 庫	<input checked="" type="checkbox"/> 有()台 <input type="checkbox"/> 無	物 置	<input checked="" type="checkbox"/> 有(42 m ²) <input type="checkbox"/> 無			
庭	<input checked="" type="checkbox"/> 有() <input type="checkbox"/> 無	取引形態	仲介				
特記事項	・現況での売買となります。 ・残置物あり		その他	畑 289 m ² 、原野 1 m ² 有り。			
問い合わせ	白鷹町空き家対策ネットワーク協議会 【物件担当】(株)木林森 不動産部 宅地建物取引業 山形県知事(2)第2508号 〒992-0832 山形県西置賜郡白鷹町大字荒砥乙582 TEL/0238-87-0033 FAX/0238-87-0033 E-mail/kirinmori@e.jan.ne.jp						

<間取図>

一階

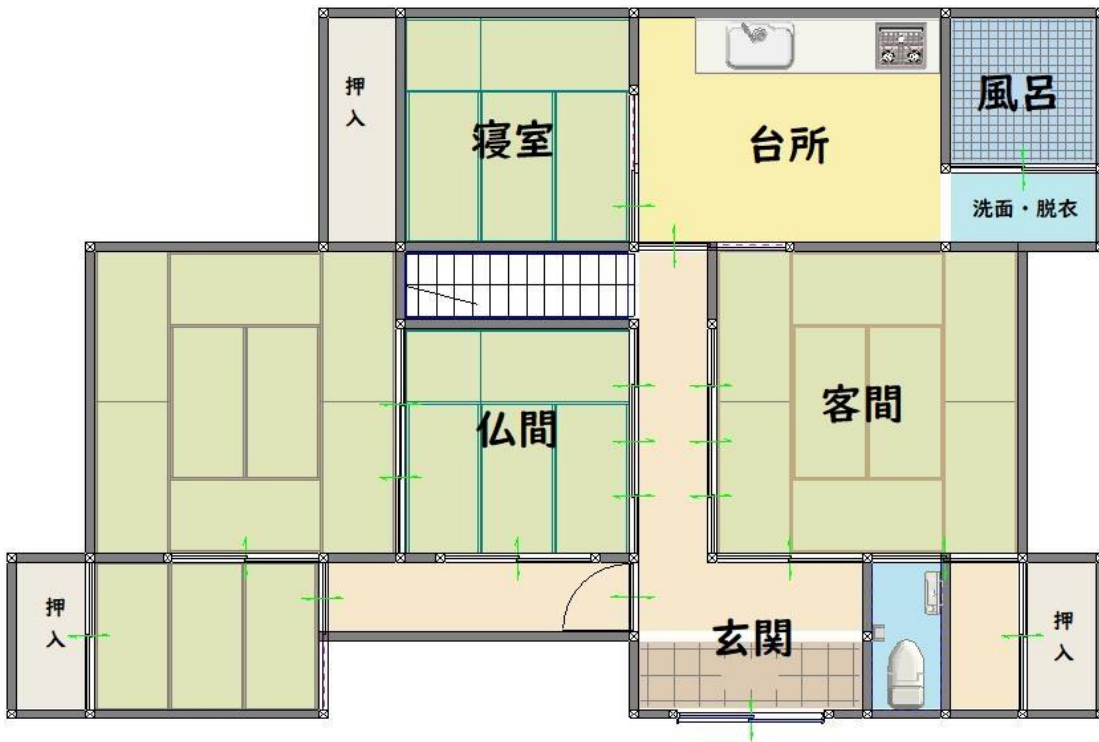

二階

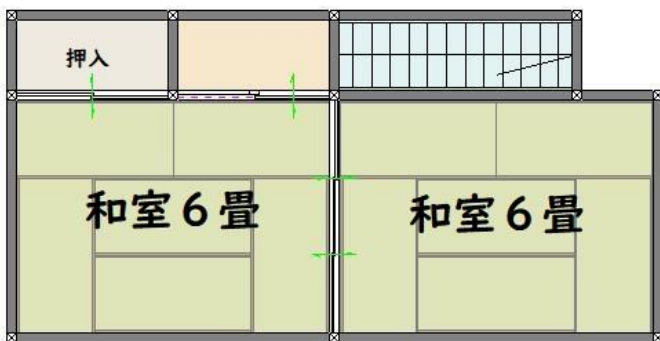

<写真>

外観



内観（1階）





内観（2階）

