

〈物件情報〉

種別	売買物件					
	HK-7					
物件所在	〒 992-078 山形県西置賜郡白鷹町大字高岡 2272-1					
価格	売買金額 ¥ 3,000,000 円 賃貸金額 ¥ 30,000 円 / 月					
物件の概要	面積		構造	建築年		
	土地	557.27 m ²	■木造 □計量鉄骨造 □鉄筋コンクリート □その他 ()	昭和 52 年		
		168.61 坪		階数	平屋建	
	建物	1階	167.33 m ² 50.63 坪	学区	鮎貝小学校 白鷹中学校	
		2階	m ² 坪		間取り	※別紙概略図添付
		合計	167.33 m ² 50.63 坪			
水道	■上水道 □地下水() その他					
電気	■引き込み済み □その他()					
台所	給湯設備	■プロパンガス □電気 □灯油 □その他()				
	調理器具	■ガスコンロ □IHクッキングヒーター □その他()				
風呂	□プロパンガス □電気 ■灯油 □その他()					
トイレ	■水洗 □汲取り / □和式 ■洋式 / ■ウォシュレット					
排水	□下水道 ■浄化槽 □その他(□公共下水桝有)					
車庫	■有(1 台) □無	物置	■有 □無			
庭	■有(台) □無	取引形態	仲介			
特記事項	その他売買,賃貸借条件 現状のままの売買賃貸借です 賃貸借の場合 初期契約金 ¥ 30,000 円 仲介手数料 ¥ 33,000 円		その他土地建物面積 畑 2,706.00 m ² (818.76 坪) 原野 132.00 m ² (39.94 坪) 山林 491.65 m ² (148.76 坪) 車庫 18.75 m ² (5.67 坪)			
	白鷹町空き家対策ネットワーク協議会					
問い合わせ	宅建建物取引業 山形県知事(5)第2015号 建設業許可 山形県知事(特-29)第600095号 株式会社 鈴木工務店 〒 992-0771 山形県西置賜郡白鷹町大字鮎貝 5783 TEL 0238-85-5191 FAX 0238-85-5809 E-mail kksuzuki@suzu-koumu.co.jp					

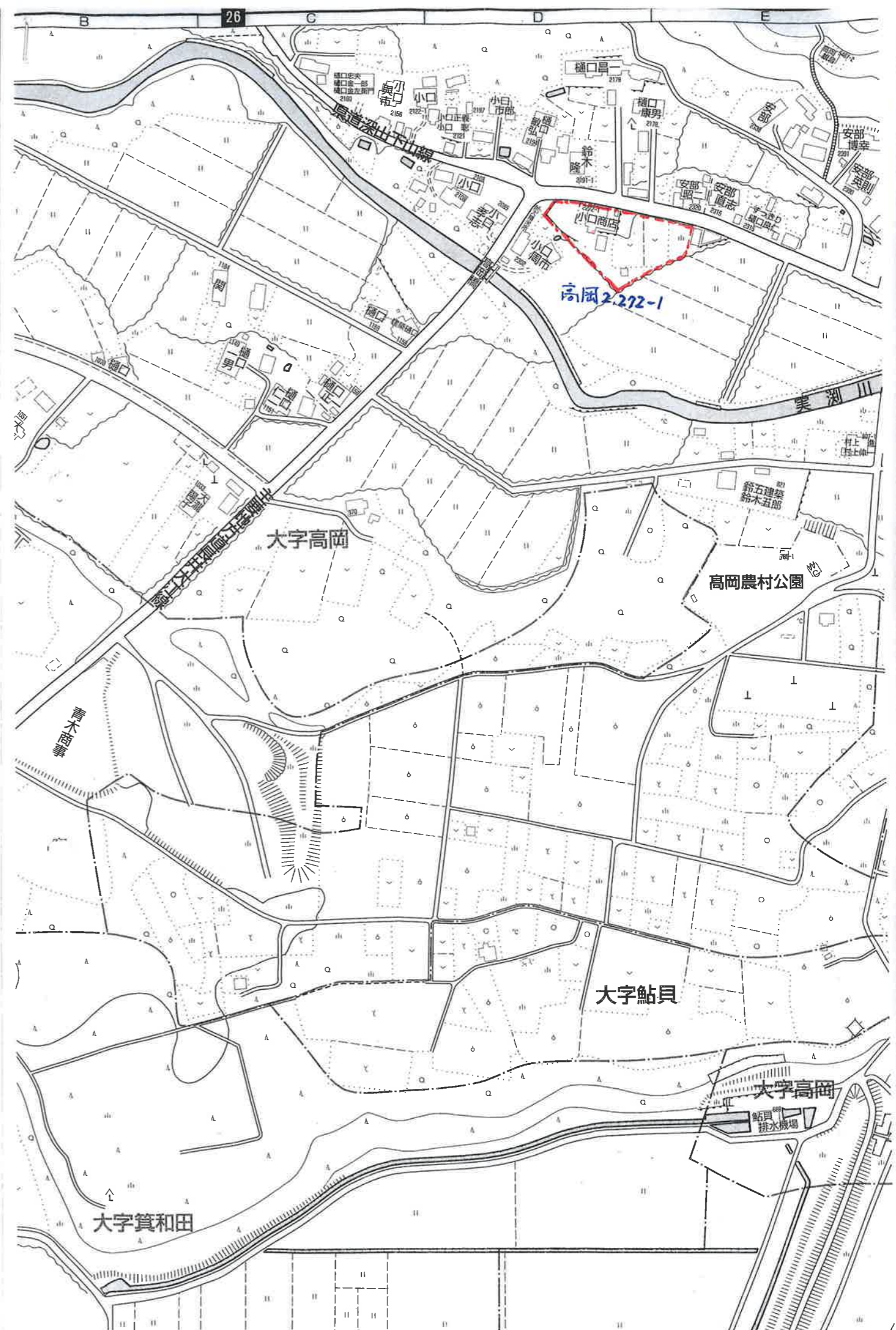



道路

道路境界線

隣地境界線

隣地境界線

隣地境界線

既存住宅

配置図 S=1/200

敷地床面積 557.27m² (168.61 坪)

PROJECT	No.



株式会社 鈴木工務店

山形県西置賜郡白鷹町
大字鮎貝 5783
TEL (0238) 85-5191
FAX (0238) 85-5809

検印
担当

工事名
図名

小口商店 現況調査
配置図

日付 R4. 2. 3
縮尺 1:200

No.

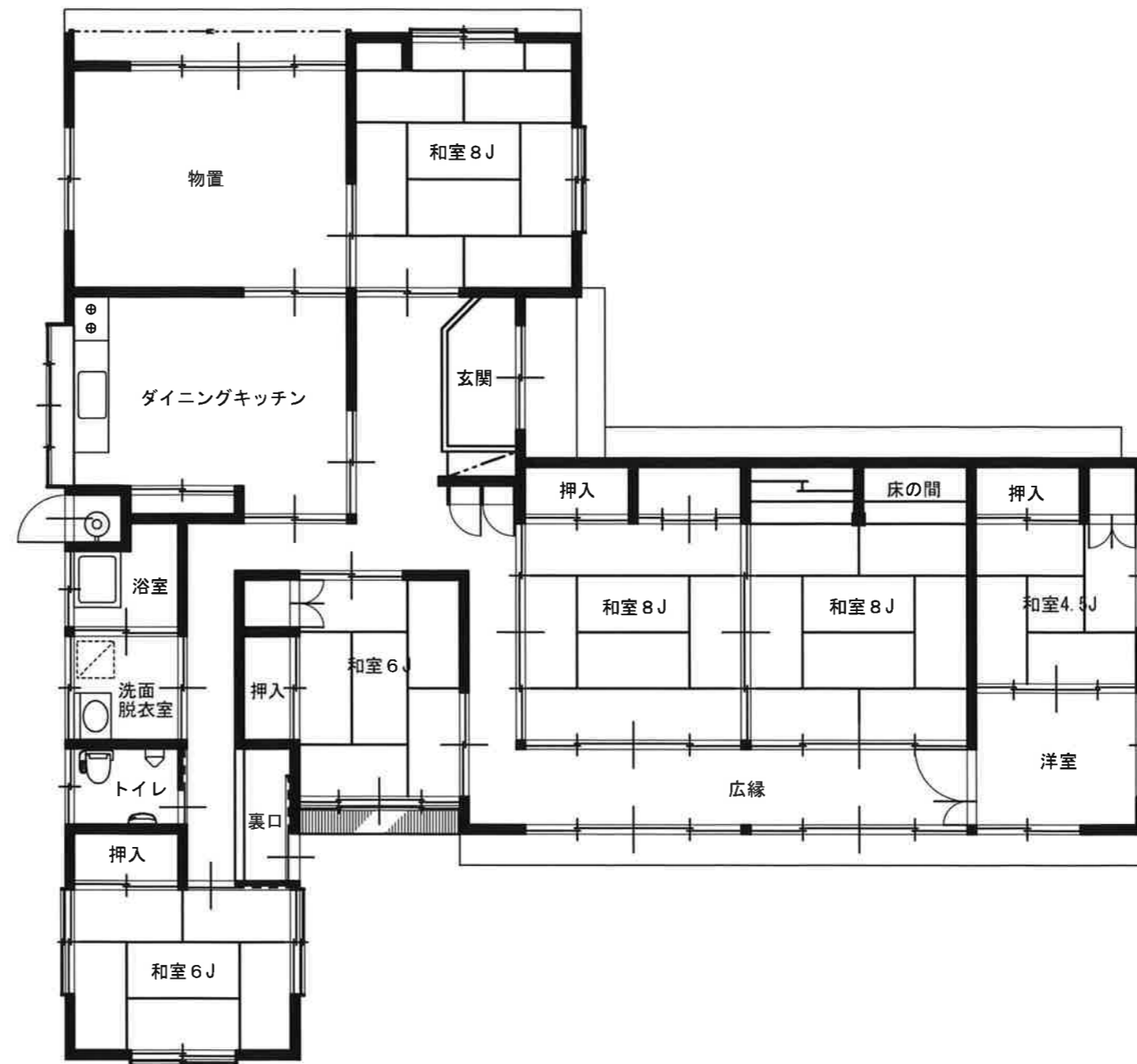
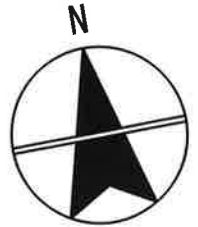

平面図 S=1/100

延床面積 167.33m² (50.63 坪)

建築面積 171.41m² (51.85 坪)

PROJECT	No.



株式会社 鈴木工務店

山形県西置賜郡白鷹町
大字鮎貝 5783
TEL (0238) 85-5191
FAX (0238) 85-5809

検印
担当

工事名
図名

小口商店 現況調査
平面図

日付 R4. 2. 3.
縮尺 1:100

No.





