

< 物件情報 >

種 別	売買						
	MO-16						
物件所在	〔〒992-0771〕山形県西置賜郡白鷹町大字鮎貝						
価 格	¥6,200,000円						
物件の概要	面 積		構 造	建 築 年	平成8年8月 日新築		
	土 地	375.00 m ²		<input checked="" type="checkbox"/> 木造 <input type="checkbox"/> 軽量鉄骨造 <input type="checkbox"/> 鉄筋コンクリート <input type="checkbox"/> その他 ()	階 数	平屋建て	
		113.44 坪			学 区	鮎貝小、白鷹中	
	建 物	1階	m ² 坪		間 取 り	和4.5、和6×2、台3 3K	
		2階	m ² 坪				
合計		55.91 m ² 16.91 坪					
設備状況	水 道	<input checked="" type="checkbox"/> 上水道 <input type="checkbox"/> 地下水() <input type="checkbox"/> その他()					
	電 気	<input checked="" type="checkbox"/> 引き込み済み <input type="checkbox"/> その他()					
	台 所	給湯設備	<input type="checkbox"/> プロパンガス <input type="checkbox"/> 電気 <input checked="" type="checkbox"/> 灯油 <input type="checkbox"/> その他()				
		調理器具	<input checked="" type="checkbox"/> ガスコンロ <input type="checkbox"/> 電気ヒーター <input type="checkbox"/> その他()				
	風 呂	<input type="checkbox"/> プロパンガス <input type="checkbox"/> 電気 <input checked="" type="checkbox"/> 灯油 <input type="checkbox"/> その他()					
	トイレ	<input checked="" type="checkbox"/> 水洗 <input type="checkbox"/> 汲取り / <input type="checkbox"/> 和式 <input checked="" type="checkbox"/> 洋式 / <input type="checkbox"/> ウォシュレット					
	排 水	<input checked="" type="checkbox"/> 下水道 <input type="checkbox"/> 浄化槽 <input type="checkbox"/> その他()					
	車 庫	<input type="checkbox"/> 有() <input checked="" type="checkbox"/> 無	物 置	<input checked="" type="checkbox"/> 有() <input type="checkbox"/> 無			
庭	<input checked="" type="checkbox"/> 有() <input type="checkbox"/> 無	取引形態	売主				
特記事項	地役権付き物件		その他				
問い合わせ	白鷹町空き家対策ネットワーク協議会 【事務局】 宅地建物取引業 山形県知事(8)第1380号 建設業許可 山形県知事(般-27)第600409号 有限会社守屋工務店 〒992-0832 山形県西置賜郡白鷹町大字荒砥乙1027番地の35 TEL/0238-85-2540 FAX/0238-85-3054 E-mail/moriya-k@amber.plala.or.jp						

<間取図>

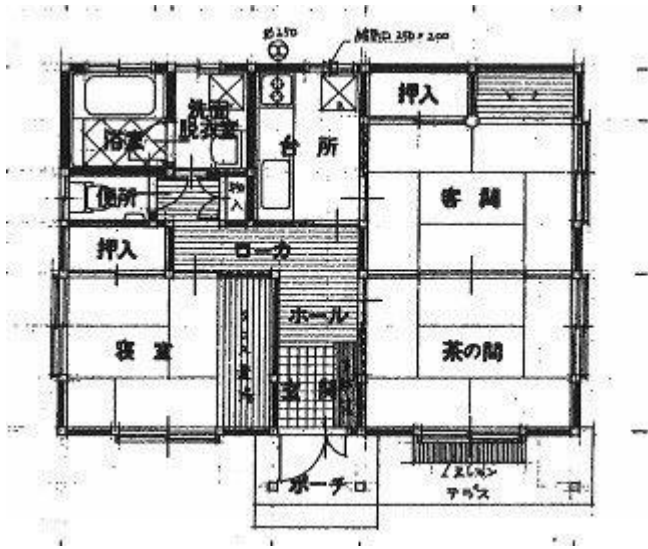

<写真>



