

< 物件情報 >

| | | | | | | | |
|-------|--|---|--|--|------------|--------------------|--|
| 種 別 | 売買・賃貸 | | | | | | |
| | MO-16 | | | | | | |
| 物件所在 | 〔〒992-0771〕山形県西置賜郡白鷹町大字鮎貝 | | | | | | |
| 価 格 | 売買価格¥5,000,000円 / 賃貸時 家賃50,000円 (共益費込) | | | | | | |
| 物件の概要 | 面 積 | | 構 造 | 建 築 年 | 平成8年8月 日新築 | | |
| | 土 地 | 375.00 m ² | | <input checked="" type="checkbox"/> 木造 <input type="checkbox"/> 軽量鉄骨造 <input type="checkbox"/> 鉄筋コンクリート <input type="checkbox"/> その他 () | 階 数 | 平屋建て | |
| | | 113.44 坪 | | | 学 区 | 鮎貝小、白鷹中 | |
| | 建 物 | 1階 | m ² 坪 | | 間 取 り | 和4.5、和6×2、台3 3K | |
| | | 2階 | m ² 坪 | | | | |
| | | 合計 | 55.91 m ² 16.91 坪 | | | | |
| 設備状況 | 水 道 | <input checked="" type="checkbox"/> 上水道 <input type="checkbox"/> 地下水() <input type="checkbox"/> その他() | | | | | |
| | 電 気 | <input checked="" type="checkbox"/> 引き込み済み <input type="checkbox"/> その他() | | | | | |
| | 台 所 | 給湯設備 | <input type="checkbox"/> プロパンガス <input type="checkbox"/> 電気 <input checked="" type="checkbox"/> 灯油 <input type="checkbox"/> その他() | | | | |
| | | 調理器具 | <input checked="" type="checkbox"/> ガスコンロ <input type="checkbox"/> 電気ヒーター <input type="checkbox"/> その他() | | | | |
| | 風 呂 | <input type="checkbox"/> プロパンガス <input type="checkbox"/> 電気 <input checked="" type="checkbox"/> 灯油 <input type="checkbox"/> その他() | | | | | |
| | トイレ | <input checked="" type="checkbox"/> 水洗 <input type="checkbox"/> 汲取り / <input type="checkbox"/> 和式 <input checked="" type="checkbox"/> 洋式 / <input type="checkbox"/> ウォシュレット | | | | | |
| | 排 水 | <input checked="" type="checkbox"/> 下水道 <input type="checkbox"/> 浄化槽 <input type="checkbox"/> その他() | | | | | |
| | 車 庫 | <input type="checkbox"/> 有() <input checked="" type="checkbox"/> 無 | 物 置 | <input checked="" type="checkbox"/> 有() <input type="checkbox"/> 無 | | | |
| 庭 | <input checked="" type="checkbox"/> 有() <input type="checkbox"/> 無 | 取引形態 | 売主 | | | | |
| 特記事項 | 地役権付き物件 賃貸可能時期：令和4年1月中旬～ | | その他 | <賃貸条件> 家賃50,000円 (共益費込) 敷金100,000円 礼金50,000円 火災保険15,000円/2年 家賃保証金40,264円 (契約時のみ) 契約時合計255,264円 | | | |
| 問い合わせ | 白鷹町空き家対策ネットワーク協議会 【事務局】 宅地建物取引業 山形県知事(9)第1380号 建設業許可 山形県知事(般-2)第600409号 有限会社守屋工務店 〒992-0832 山形県西置賜郡白鷹町大字荒砥乙1027番地の35 TEL/0238-85-2540 FAX/0238-85-3054 E-mail/moriya-k@amber.plala.or.jp | | | | | | |

<間取図>

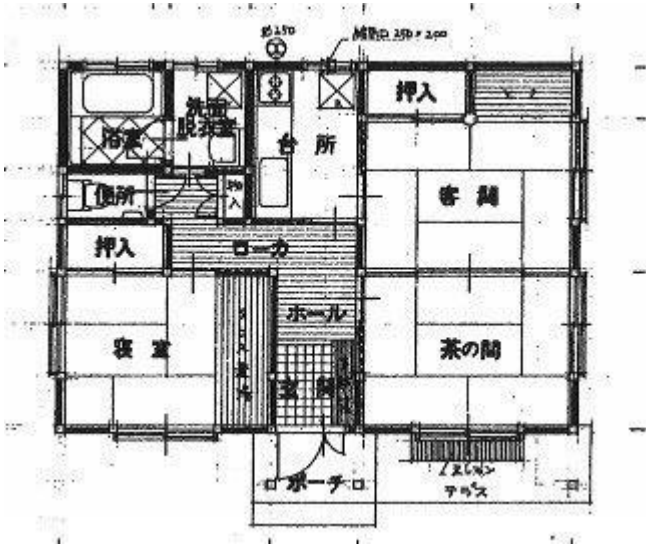

<写真>



外 観

内部



玄関



和室6帖 (茶の間)



和室6帖 (客間)



和室4.5帖+板の間1.5帖 (寝室)

