



かぞくのじかん

みなさんの**家事スキル**、
ひとつ教えてもらえませんか？

お仕事と家庭の**両立**に苦戦している、
苦戦しそうな**パパママ**、

これからの**ライフプラン**を見直しながら

我が家のスタイルを
見出す時間にしませんか？

- 【対象】子育て中のママおよびパートナー
仕事と家庭の両立を頑張っている方、何とかしたい方
- 【会場】子育てランドあ〜べ 研修室（山形市七日町 1-1-1 N-GATE1 階）
- 【託児】定員があります。お問い合わせください
<託児ご利用希望の方へ>
- ①生後 **6か月**～**就学前**のお子さんが対象です。
 - ②**託児登録**が必要です。セミナー前日までに、事前登録をお済ませ下さい。

1/27 (土) 10:00~12:00

お申込み・お問い合わせは

●参加者の方へ●

場合によっては、体調の確認をさせていただく場合がございます。
状況によっては、ご案内の内容を変更させていただきます。
あらかじめご了承ください。

マザーズジョブサポート山形【コンシェルジュコーナー】

TEL:023-665-5915 〒990-0828 山形市双葉町 1-2-3 山形テルサ 1階ハローワークプラザやまがた内

※いただいた個人情報は、当事業運営のみに使用し、それ以外の目的には使用いたしません



Web

講座名	かぞくのじかん
日時	令和6年1月27日(土) 10:00~12:00
会場	子育てランドあ〜べ 研修室 (山形市七日町 1-1-1 N-GATE1 階)
内容	<p>◇第一部：家事育児とビジネススキルとの関係は？！</p> <ul style="list-style-type: none"> ・日々の生活を乗り切るための家事育児スキルを共有しよう！ ・家族のタイムスケジュールを見直し、日常を円滑に営もう！ <p>◇第二部：将来を見据えたライフプランを考えよう！</p> <ul style="list-style-type: none"> ・子ども達が大人になるまで、そしてその先も見据えたライフプランを考えよう

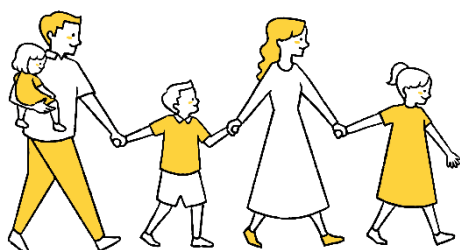

◆託児ご利用の方へ◆

講座会場とは別室の、子育てランドあ〜べ「託児ルーム」での託児となります。講座が終了するまで、保育スタッフがお子さんをお預かりいたします。ママは安心して、講座に集中できます。どうぞ、お気軽にご利用ください。

子育てランドあ〜べ「託児ルーム」について

- ①生後6か月～就学前のお子さんが対象です
- ②託児登録が必要です。講座の5日前までに、おかあさんとお子さんの登録を子育てランドあ〜べの窓口にてお済ませください
- ③講座中のご利用は無料ですが、事前のご予約が必要です
- ④開講の10分前から入室できます。余裕を持っておいでください
- ⑤定員があります。お早めにご予約ください



セミナーのお申込み・お問い合わせはこちらから

マザーズジョブサポート山形【コンシェルジュコーナー】 TEL:023-665-5915

〒990-0828 山形市双葉町 1-2-3 山形テルサ 1階ハローワークプラザやまがた内 専用ウェブサイト <https://m-job.yamagata.jp/>
 平日/9:30~18:00 土曜日/10:00~17:00 閉庁日/日曜・祝日・年末年始 駐車場/隣接の県民へにはな駐車場をご利用ください

お申込み方法

右の3つのいずれかで
お申込みください

上記の番号へ
お電話ください

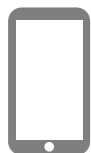

下のQRコード
からメールを
送信ください



下のQRコード
からLINEで
連絡ください

